



Záměr obce Toušice

Zastupitelstvo obce Toušice na svém zasedání dne 24.8.2022, usnesením č. 31, odsouhlasilo záměr obce o odprodeji části obecního pozemku p.č. 93/19. Jedná se o část obecního pozemku p.č. 93/19 „a“ k.ú. Toušice o výměře 7 m² a část obecního pozemku 93/24 o výměře 52 m² k.ú. Toušice podle geometrického plánu č. 249-98/2021 za cenu 323,01 Kč za m², které vznikly oddělením od pozemku p.č. 93/19 k.ú. Toušice.

Jedná se o odprodej pozemku žadateli, který o prodej předem písemně požádal.

V Toušicích dne: 27.10.2022



Hana Pazderová
starostka obce

Vyvěšeno dne: 27.10.2022

Sejmuto dne: 14.11.2022

VÝKAZ DOSAVADNÍHO A NOVÉHO STAVU ÚDAJŮ KATASTRU NEMOVITOSTÍ														
Dosavadní stav				Nový stav										
Označení pozemku parc. číslem	Výměra parcely		Druh pozemku Způsob využití	Označení pozemku parc. číslem	Výměra parcely		Druh pozemku Způsob využití	Typ stavby	Způsob určení výměry	Porovnání se stavem evidence právních vztahů				
	ha	m ²			ha	m ²				Dle přechází z pozemku označeného v katastru nemovitostí	dvěřiší poz. evidenci	Číslo listu vlastnictví	Výměra dílu	
st. 82	4	41	zast. pl.	st. 82	4	82	zast. pl.	č.p. 66 rod.dům	0	st. 82	97	4	41	celá
										93/16	97		34	b
										93/19	10001		7	a
												4	82	
93/16	7	92	zahradá	93/16	7	58	zahradá		0	93/16	97	7	58	
93/19	1	49	ostř. pl. ostř. komunikace	93/19	63		ostř. pl. ostř. komunikace		0	93/19	10001		63	
				93/24	52		ostř. pl. ostř. komunikace		0	93/19	10001		52	
				93/25	27		ostř. pl. ostř. komunikace		2	93/19	10001		27	
	13	82			13	82								

Výkaz údajů o bonitovaných půdně ekologických jednotkách (BPEJ) k parcelám nového stavu											
Parcelní číslo podle katastru nemovitostí		Kód BPEJ	Výměra		BPEJ na dílu parcely	Parcelní číslo podle katastru nemovitostí		Kód BPEJ	Výměra		BPEJ na dílu parcely
zjednodušené evidence			ha	m ²		zjednodušené evidence			ha	m ²	
93/16		32911	1	57							
		35600	6	01							

Zpřesnění geometrického a polohového určení pozemků podle § 50 odst. 1 písm. a) katastrálního zákona navrženo v tomto geometrickém plánu lze v katastru nemovitostí provést jen na základě souhlasného prohlášení.

GEOMETRICKÝ PLÁN pro průběh vlastnický zpřesněné hranice pozemků, změnu obvodu budovy, rozdělení pozemku a změnu hranice pozemku	Geometrický plán ověřil úředně oprávněný zeměměřičský inženýr:		Stájeopis ověřil úředně oprávněný zeměměřičský inženýr:				
	Jméno, příjmení:	Ing. Lubomír Háva		Jméno, příjmení:	Ing. Lubomír Háva		
	Číslo položky seznamu úředně oprávněných zeměměřičských inženýrů:	870/95		Číslo položky seznamu úředně oprávněných zeměměřičských inženýrů:	870/95		
	Dne:	25.1.2022	Číslo:	26/2022	Dne:	31.1.2022	Číslo:
Náležitosti a přesnosti odpovídá právním předpisům.	Katastrální úřad souhlasí s odměrným parcell.		Tento stájeopis odpovídá geometrickému plánu v elektronické podobě uloženému v dokumentaci katastrálního úřadu.				
Vyhotovitel: Geoaxis, s.r.o. Gen. L. Svobody 609 281 61 Kouřim www.geoaxis.cz	KÚ pro Středočeský kraj KP Kolín Pavína Henrichová PGP - 158/2022 2022.01.27 15:34:27 CET						
Číslo plánu: 249-98/2021							
Okres: Kolín							
Obec: Toušice							
Kat. území: Toušice							
Mapový list: Český Brod 1-9/42	Dossavadním vlastníkům pozemků byla poskytnuta možnost seznámit se v terénu s průběhem navrhovaných nových hranic, které byly označeny předepsaným způsobem:						
zdmí							

Černá knička / pláň

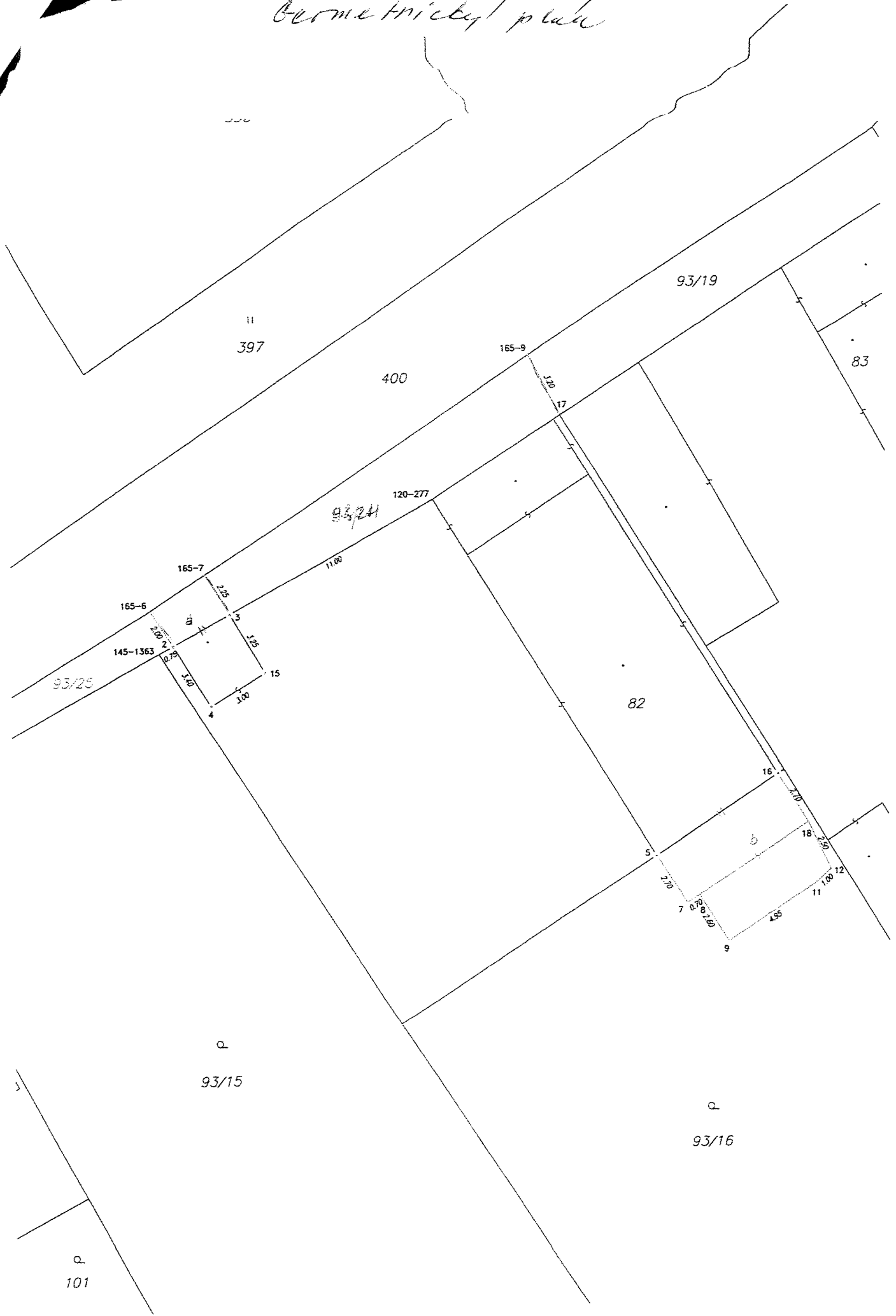

II
397

400

93/19

83

165-9

17.20

17

93/24

120-277

11.00

165-7

2.25

165-6

2.00

145-1363

0.35

3.75

15

4

3.00

82

16

2.70

18

2.20

5

2.70

7

2.00

9

4.95

11

1.00

12

Q
93/15

Q
93/16

Q
101