

STÁTNÍ POZEMKOVÝ ÚŘAD

Sídlo: Husinecká 1024/11a, 130 00 Praha 3 - Žižkov, IČO: 01312774, DIČ: CZ01312774

Krajský pozemkový úřad pro Středočeský kraj a hlavní město Praha, Pobočka Kolín

Adresa: Karlovo náměstí 45, Kolín I, 280 02 Kolín

SPU 02 2568/2017



000376594517

Váš dopis zn.:

Ze dne:

Naše značka: SPU 022568/2017

Spisová zn.: 2RP5452/2016-537205/03/02

Vyřizuje: Ing. Jana Zajícová

Tel: 724191849

E-mail: j.zajicova@spucr.cz

ID DS: z49per3

DATUM: 16. 1. 2017

veřejná vyhláška k pozvánce č. 1

- 1) **Ke zjišťování průběhu hranic obvodu jednoduché pozemkové úpravy**
- 2) **K provedení podrobného průzkumu terénu a jeho vyhodnocení (dle § 5 vyhlášky č. 13/2014 Sb., v platném znění)**

Krajský pozemkový úřad pro Středočeský kraj a hlavní město Praha, Pobočka Kolín jako věcně a místně příslušný správní úřad podle zákona č. 503/2012 Sb., o Státním pozemkovém úřadu a o změně některých souvisejících zákonů, a podle § 19 zákona č. 139/2002 Sb., o pozemkových úpravách a pozemkových úřadech a o změně zákona č. 229/1991 Sb., o úpravě vlastnických vztahů k půdě a jinému zemědělskému majetku, ve znění pozdějších předpisů (dále jen „zákon“), oznamuje, že v rámci zpracování návrhu komplexních pozemkových úprav v části katastrálního území Kouřim a v části katastrálního území Toušice probíhá zjišťování (šetření) průběhu hranic pozemků, které je prováděno v souladu s příslušnými ustanoveními:

- zákona č. 256/2013 Sb., o katastru nemovitostí České republiky (katastrální zákon), ve znění pozdějších předpisů,
- vyhlášky Českého úřadu zeměměřického a katastrálního č. 357/2013 Sb., (katastrální vyhláška), ve znění pozdějších předpisů,
- § 9 odst. 5 zákona č. 139/2002 Sb., o pozemkových úpravách a pozemkových úřadech, ve znění pozdějších předpisů (dále jen zákon)
- § 8 a § 10 vyhlášky č. 13/2014 Sb., o postupu při provádění pozemkových úprav a náležitostech návrhu pozemkových úprav, ve znění pozdějších předpisů.

Předmětem zjišťování průběhu hranic bude:

- **Průběh hranic obvodu jednoduchých pozemkových úprav**

Na šetření hranic obvodu pozemkových úprav jsou zváni pouze vlastníci pozemků jejichž pozemky se šetřenou hranicí sousedí.

V souladu s ustanovením § 37 a § 42 katastrálního zákona Vás žádáme, abyste se Vy nebo Vámi zmocněný zástupce zúčastnil zjišťování průběhu hranic pozemků, které se uskuteční dne:

7.února a 8 února 2017 v časech dle příloženého seznamu

časy zahájení šetření a místa srazů účastníků šetření jsou zakresleny v grafické příloze

Pokud se komise při zjišťování průběhu hranic zdrží, prosíme vlastníky, aby vyčkali jejího příchodu u místa srazu vyznačeného v grafické příloze.

Kromě zjišťování průběhu hranic komise prověřuje i popisné informace katastrálního operátu (např. jméno vlastníka, rodné číslo, adresu trvalého pobytu, nebo název organizace, adresu sídla, IČ právnické osoby aj.). Na základě této uvedené skutečnosti **přineste prosím k tomuto šetření platný průkaz totožnosti (občanský**

průkaz), zřizovací listinu právnické osoby a jiné úřední listiny nutné pro zápis do katastru nemovitostí, vztahující se k Vaší osobě a nemovitostem ve Vašem vlastnictví. Osoby zastupující vlastníky přinesou plnou moc podepsanou od oprávněné osoby. Podpis na plné moci nemusí být úředně ověřený.

Podrobným průzkumem terénu se zjišťuje nesoulad mezi skutečností v terénu a stavem evidovaným v katastru nemovitostí. Současně se posuzují možnosti změny druhů pozemků.

Zároveň si Vás dovoluujeme upozornit, že ve smyslu § 37 odst. 1 písm. a) zákona č. 256/2013 Sb., (katastrální zákon), jste Vy osobně nebo Vámi zmocněný zástupce povinen zúčastnit se zjišťování průběhu hranic pozemků. Nepřítomnost pozvaného vlastníka a jiného oprávněného nebo jejich zástupce při zjišťování průběhu hranic není, dle ustanovení § 42 odst. 6 katastrálního zákona, na překážku využití výsledků zjišťování průběhu hranic k vyhotovení nových souborů geodetických a popisných informací v katastru nemovitostí.

Současně Vás upozorňujeme na povinnost vlastníků a jiných oprávněných, podle ustanovení § 37 odst. 1 písm. a) a b) katastrálního zákona, zúčastnit se na výzvu jednání, označit trvalým způsobem nesporné hranice svých pozemků, pokud nejsou jinak označeny (plot, zeď a jiné). Neoznačují se hranice pozemků, které jsou sloučeny do větších celků, a hranice druhů pozemků mezi sousedními pozemky téhož vlastníka nebo jiného oprávněného.

Žádáme pozvané vlastníky, aby se šetření hranic obvodu pozemkové úpravy zúčastnili nebo poslali své zástupce s plnou mocí, neboť jejich účast na šetření hranic obvodu pozemkových úprav je nutná.

V případě jakýchkoliv dotazů volejte přímo zpracovatele geodetických prací, kterým je firma Geovap Pardubice spol. s r.o.: **Ing. Jiří Fencel**
na telefonních číslech: **466 024 111** nebo na mobilní telefon **602 424 719**.

Děkujeme Vám za spolupráci a jsme s pozdravem

Ing. Jana Zajícová
vedoucí Pobočky Kolín
Státní pozemkový úřad



Vyvěšeno v papírové podobě: 19. 1. 2014

Sejmuto v papírové podobě:

Vyvěšeno elektronicky: 19. 1. 2014

Sejmuto elektronicky:



Přílohy:

1. šetření hranic 7.2.2017
2. šetření hranic 8.2.2017
3. seznam vlastníků zvaných veřejnou vyhláškou, včetně určená dne a času účasti na šetření hranic

Příjmení Název	Jméno	Titul		Adresa	Rod.číslo IČO	7.2.	8.2.
		před	za				
Jouza	Ivan			Žabčany u Sokolnice u Brna		11:00	
Macháčková	Anna			adresa neznámá		11:40	
Šifferová	Anna			adresa neznámá		12:30	
Drahorád	Josef			Toušice 27			9:30
Drahorádová	Hermina			Toušice 27			9:30
Klouda	Josef			adresa neznámá			13:00
Krátký	Antonín			Toušice 65 28163			9:30
Krátký	František			Velké Petrovice 30 54954			9:30
Krátký	Václav			Toušice 35 28163			9:30
Krupičková	Marie			adresa neznámá			12:30
Míchalová	Anna			adresa neznámá			12:45
Nedělková	Anna			Mochovská 874 Čelákovice 25088	91123		9:45

k. ú. Kouřim
ZJIŠŤOVÁNÍ PRŮBĚHU HRANIC - 7.2.2016

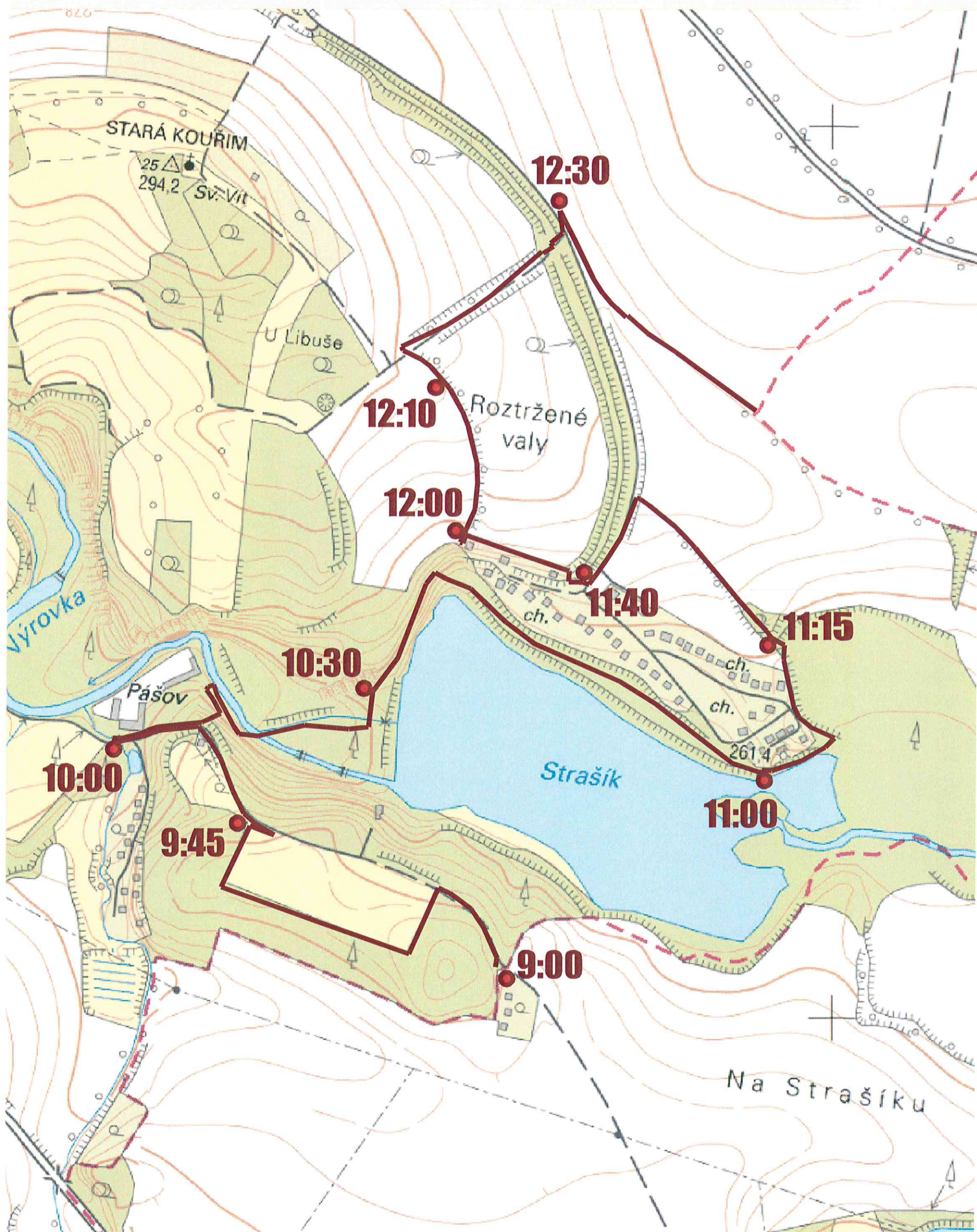

k. ú. Toušice
ZJIŠŤOVÁNÍ PRŮBĚHU HRANIC - 8.2.2016

